Ensemble, pour des villages vivants

Réunion de la CLDR

Commission Locale de Développement Rural

26 février 2019

Commune de Les Bons Villers

Opération de Développement Rural

Au menu de ce soir

1. Approbation du PV 22/01/2019
2. Bienvenue à nos nouveaux membres !
3. Agenda
4. Projets 2ème PCDR – état d'avancement
5. Programmation des fiches projets – retour des avis de la CLDR
6. Quatre premières fiches projets

Bienvenue à nos nouveaux membres !

(délibération CC du 19/02/2019)

- **Muriel GHOS**
- **Philippe PAULUS**
- **René SKILBECQ**
- **Bernard GOFFAUX**
- **Jean-François MOROSO**
- **Nathalie CASTIAUX**
- **Florence TOUBEAU**
- **Michèle VERCAUTEREN**
- **Abiré KAMBIA-EKIM**
- **Sophie SOUPART**
- **Stephan DECEUNINCK**

Composition de la CLDR

<u>Nouvelle composition de la CLDR</u> (part citoyenne : 50 membres)

Frasnes : 19

Mellet : 11

Rèves : 12

Villers-Perwin : 6

Wayaux : 2

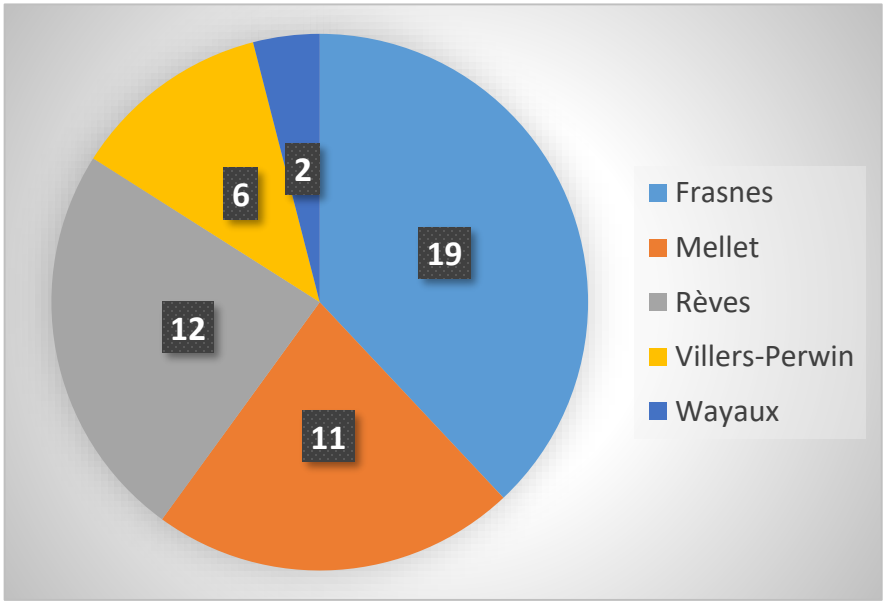

Hommes : 28
Femmes : 22

Plus de 50 ans : 23
50 ans et moins : 27

Projets 2ème PCDR – état d'avancement

- Maison de village de Villers-Perwin
- Liaison lente Mellet-Frasnes
- Liaison lente Rèves-Frasnes

Programmation des fiches projets retour des avis de la CLDR

Nombre de personnes ayant répondu : 7

Réponses classées 3 catégories

1. Propositions de modification de la programmation
2. Précisions pour les fiches projets
3. Remarques générales sur le processus d'élaboration des fiches projets

Programmation	Fiche projet	Proposition modification
Lot 1	Création d'un lieu de convivialité intergénérationnel au complexe sportif (plaine de jeux)	Projet pas précis ➔ Lot 2
	Créer un lieu d'activité citoyenne, intergénérationnel et de service	Projet pas précis ➔ Lot 2
	Aménager le parc de Dobbeleer	A réaliser en parallèle avec les projets liés au complexe sportif afin qu'il n'y ait pas de redondance ➔ Lot 2
Lot 2	Maison de village avec une salle de grande capacité	Si abandon Agricœur ➔ Lot 1
	Développer un système de rang scolaire	Projet peu couteux ➔ Lot 1
	Création d'un lieu d'hébergement des mouvements de jeunesse à Rèves sur le site de l'Institut Sainte Marie	Projet peu couteux ➔ Lot 1
Lot 3	Développer un hébergement touristique adapté au profil de la commune et créer des parcours thématiques permettant de découvrir le territoire	Forte demande pour hébergement ➔ Lot 1 Parcours thématiques ➔ Lot 1
	Aménager la liaison cyclable vers le Collège de Rèves (via Cadeau - recyparc)	Top priorité ➔ Lot 1 ou Lot 2
	Sécurisation des abords des lieux fréquentés	Top priorité // avec PCM ➔ Lot 1 ou lot 2
	Reconvertir partiellement l'église de Frasnes	Si urgence ➔ Lot 1

+ Promouvoir des pratiques culturales telles que la réintroduction de bocages, la limitation des engrais et pesticides, la rotation des cultures ➔ Proposition projet en Lot 1 à travailler avec **GT Biodiversité**

+ Développer la **mobilité lente** ➔ Proposition projet à travailler avec **GT Cheminements lents**

+ Améliorer la gestion des maisons de village ➔ Passage lot 0 ? car création commission communale associations

Agenda

27/03: Réunion plénière CLDR

23/04: Réunion plénière CLDR

<u>Dates à fixer (mars)</u>

GA passeurs de mémoire

GT cheminement lents

GT biodiversité

Réunions de travail préparatoires pour rédaction des fiches projets.

Participation facultative (sur inscription)

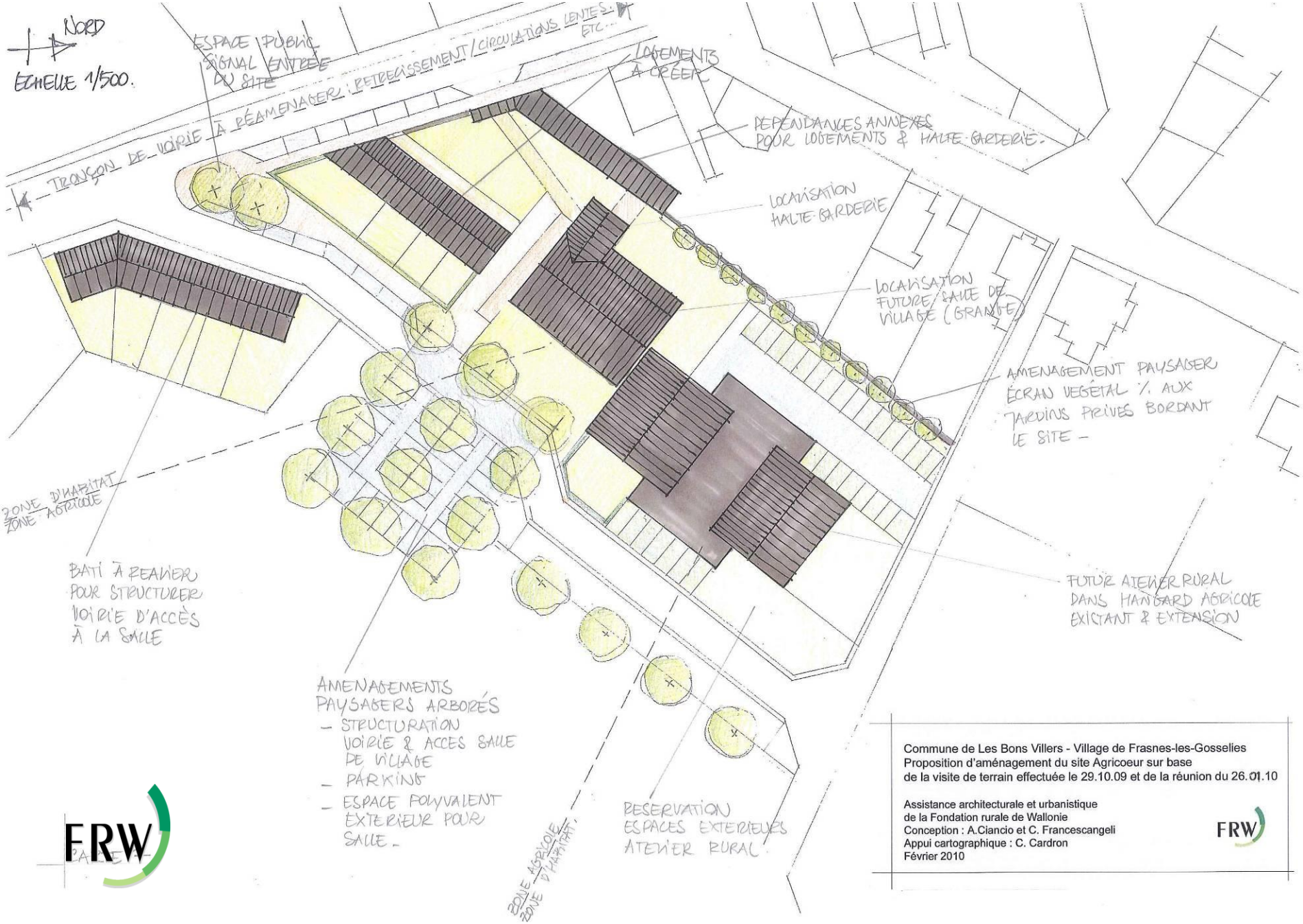

Commune de Les Bons Villers - Village de Frasnes-les-Gosselies
Proposition d'aménagement du site Agricoeur sur base
de la visite de terrain effectuée le 29.10.09 et de la réunion du 26.01.10

Assistance architecturale et urbanistique
de la Fondation rurale de Wallonie
Conception : A.Ciancio et C. Francescangeli
Appui cartographique : C. Cardron
Février 2010

FRW

Projet d'aménagement des abords (stationnement et accès mobilité douce)

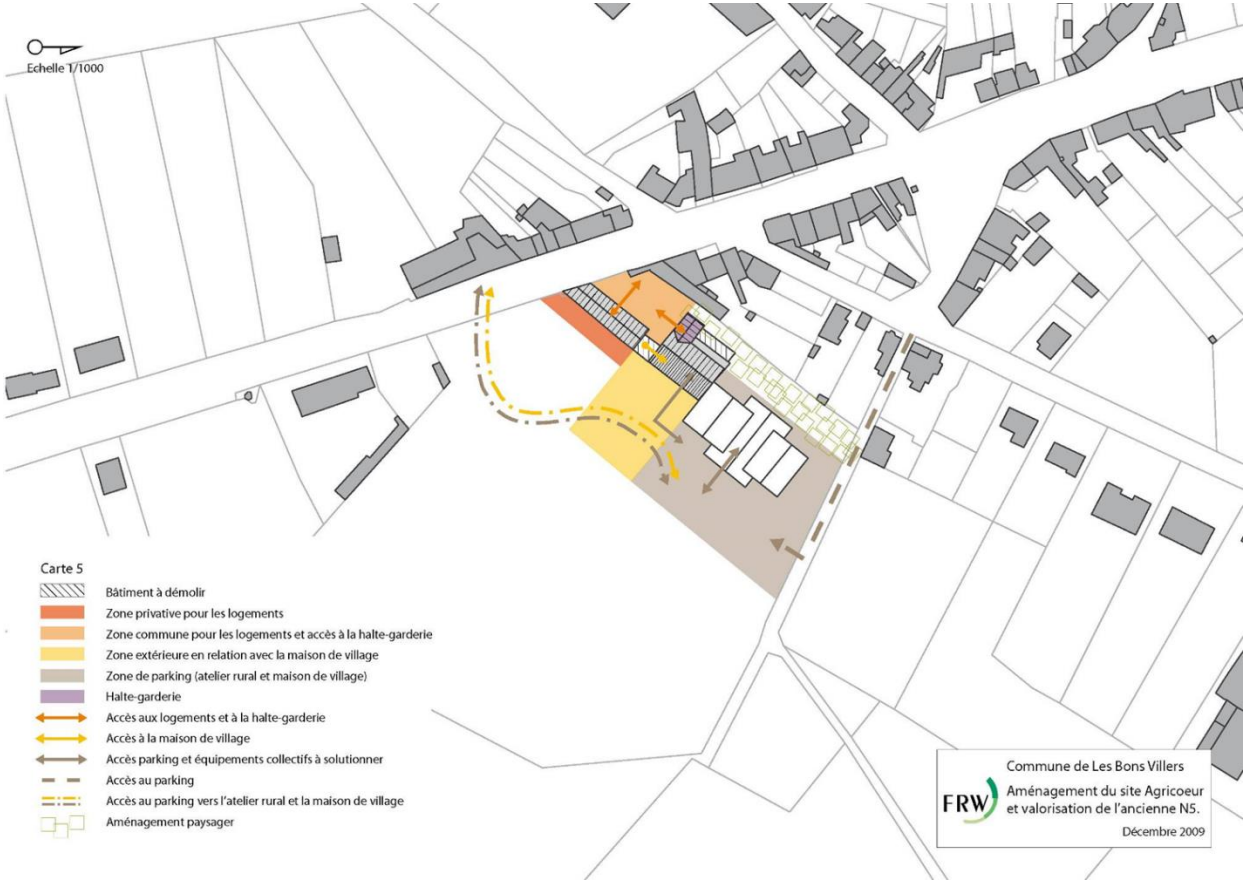

Coût estimé de départ : 479.164 € (subsidié à 50% par convention DR 2014)

Coût projeté actuel : 647.950 € (subsidié à 50% par avenant DR à la signature du ministre)

Agricœur

Phase	Coût	Subventions		Part communale	Remarque
Acquisition site	815.000	652.000	Wallonie – DR	163.000	
Logements familles nombreuses	95.500	95.500	Société Wallonne du Logement		
Atelier rural	1.600.000	1.136.000	Wallonie – DR	464.000	
Maison de village	2.393.600 (Prévision)	1.196.800	Wallonie – DR	1.196.800	Possibilité de revoir taux de subsidiation DR (50% ➔ 80%)
Abords maison de village - parking	647.950 (Prévision)	323.975	Wallonie – DR	323.975	
TOTAL	5.552.050	3.404.275		2.147.775	